

## パール糸替え 初級

講師 鈴木博樹  
12月25日(月)  
13,000円  
工具代 約5,400円



パールネックレスの糸がゆるんだり、切れてしまった場合、店頭で対応できたら販売チャンスが広がります。この講座では一連のネックレスの糸替えテクニックを学びます。講座では、イミテーションパールで練習します。(本真珠の持ち込みはできません)

## 初めて作る宝石入りリング

講師 野澤治仁  
12月25日(月)  
11,000円  
工具代 約2,600円



貴金属加工が初めてという方を対象に、まずシルバーを使いリングの作り方を学びます。リングと石座のロウ付けを行います。ハンドモーターなどで仕上げ、石留まで行う講座です。

## 3DCAD(3DESIGN)

講師 深谷真太郎  
12月26日(火)  
13,000円  
テキスト代550円  
定員4名

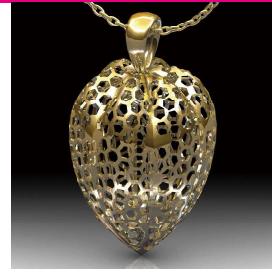

豊富な機能ときれいな画面で定評のある3DESIGN。ジュエリー専用ソフトなので、石や金属などのデータが容易です。また、レンダリングの画面も美しく、デザイナーや加工の現場だけではなく、営業・販売の場面でも利用できます。CADは初めての方が対象です。

## ダイヤモンド入門

講師 内藤由香  
12月26日(火)  
13,000円  
器材代 約7,500円



ダイヤモンドを取り扱う上で必要不可欠となる「ルーベトピンセット」の使い方から、販売のレベルアップに知識として持っていたいダイヤモンドの色や輝き、類似石について学びます。

## ワックスで作る簡単ペンダント

講師 野澤治仁  
12月26日(火)  
11,000円  
用具代 約770円



今までワックスに触れたことのない方を対象に行う講座です。プレート状ワックスからペンダントトップを制作します。ワックスの特徴や立体感、ボリューム感の出し方、テクスチャー(表面処理)などの説明もします。ワックスはキャスト(鋳造)することで様々な金属に置き換えられます。

## 3DCAD(Fusion360)

講師 深谷真太郎  
12月27日(水)  
13,000円  
テキスト代 550円  
定員4名



Fusion360は、高性能な3DCADソフトですが年間使用料約6万円と安価で、さらに非営利の方やスタートアップ企業は無償で利用できます(一部機能制限あり)。ジュエリー用のソフトではないのでジュエリー用の機能はありませんが、費用を抑えて、CADの基本的な考え方を習得したい方におすすめします。CADは初めての方が対象です。

## 一日でわかる「宝石学入門」

講師 土屋典子  
12月27日(水)  
13,000円  
テキスト代 880円



宝石の販売や購入に役立つ基礎的知識が1日で身につく講座です。普段なかなか見ることのできない原石やルース(裸石)を使って宝石の特徴や扱い方も学びます。初心者の方も宝飾業界にいる方もますます宝石が好きになる1day講座です。

## 初めてのサイズ直し

講師 野澤治仁  
12月27日(水)  
13,000円  
工具代 約29,000円



※レンタル工具あり(有料)

サイズ直しの技術は、的確なカリキュラムにしたがって集中したトレーニングをすれば十分身につく技術です。この講座は初心者のための技術入門ということでシルバーのリングのサイズ直しをしっかりと学びます。

## 取り巻きセッティング(爪留)

講師 野澤治仁  
1月5日(金)  
13,000円  
工具代 約21,500円



※レンタル工具あり(有料)

この講座では取り巻きでの共有爪の仕組みやセッティング方法を学びます。サイドストーンを3mmのラウンドにしましたので初心者でも安心して学べます。石留めヤットコと魚子タガネを使い、オーソドックスな留めと共有爪の留めの両方を学べます。

## 基礎からわかる買取入門

講師 土屋典子  
1月5日(金)  
13,000円  
テキスト代 880円

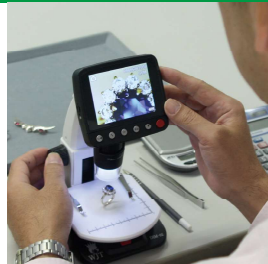

宝石資産の整理が注目されています。宝石の買取は経済状況にもリンクした正しい知識と経験が求められます。また買取から派生するリフォームもECO、サステイナブルの観点からニーズが高まっています。百貨店で買取の現場に立つ鑑定士から基礎から実践までを学べます。

## 楽しい宝石鑑別実技

講師 森幸子  
1月6日(土)  
13,000円  
テキスト・器材代 約4,000円

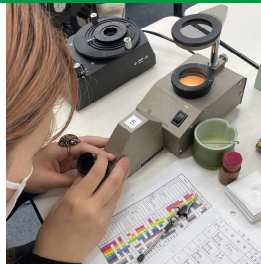

宝石鑑別とは「その石がどの種類の宝石なのか」を調べることです。初めての方でも大丈夫! 実物の宝石を使いながら、宝石鑑別のための基礎知識と、検査実技テクニックを「楽しく、わかりやすく」レクチャーします。

## エタニティリング(ハーフ)を作ろう

講師 奥住義則、他  
1月6日(土)  
15,000円  
工具代 約14,300円



※貴金属加工の経験者が対象です。

爪をロウ付けしたりタガネで彫り留めする方法ではなく、下穴をあけ、皿もみをした後ヤスリを使って削り出して爪を作ります。今回は下穴が開いて皿もみがしてあるリングからスタートします。細かな作業ですので拡大鏡メガネなどをお持ちください。

■会場：東京本校・名古屋校 ■時間：10:30～16:00（人数によって終了時間延長あり）

名古屋校 よくわかるカラーストーン	名古屋校 パール糸替え 初級
<p>講師 スニール ダルマダーサ 12月25日(月) 13,000円 テキスト・用具代約3,300円</p> <p>カラーストーン(ルビー・サファイア・エメラルド等)の特徴や品質など鑑別器材を使って判別する方法や、類似石や合成石との見分け方を学びながら体験できます。 多数の宝石や原石を実際に見て触れることができるので鉱物好きの方も楽しめる講座です。</p> 	<p>講師 大石守二 12月27日(水) 13,000円 工具代約5,400円</p> <p>パールネックレスの糸がゆるんだり、切れてしまった場合、店頭で対応できたら販売チャンスが広がります。この講座では一連のネックレスの糸替えテクニックを学びます。講座では、イミテーションパールで練習します。 (本真珠の持ち込みはできません)</p> 

■会場 東京本校(御徒町)JR御徒町駅南口 徒歩6分 日比谷線 仲御徒町駅1口 徒歩4分

名古屋校 〒460-0008 名古屋市中区栄2-9-8 クリエイトセンター伏見ビル2F 地下鉄 東山線・鶴舞線 伏見駅 5番出口 徒歩2分

■時間 10:30～16:00（途中休憩1時間、進行により終了時間の延長あり）

■お申し込み方法

①ホームページ (<https://www.jj-craft.com/>) のセミナーページからお申し込みください。受講料は、ホームページからお申込みの場合、クレジットカード払いと銀行振り込みから選択できます。

②以下の専用申込書に必要な事項をご記入の上、郵送またはFAX (03-3835-1699) でお送りください。

郵送の場合は、〒110-0016 東京都台東区台東3-13-10 日本宝飾クラフト学院 東京本校

受講料の入金と同時に申し込みになります。以下の口座に受講料をお振込みください。

振込先 三井住友銀行 上野支店 普通預金 7955548 日本宝飾クラフト学院

※2講座以上受講される場合は、受講料が1割引になります。

※同一企業で2名以上受講される場合は法人特典として、それぞれの受講料が1割引となります。

※複数受講割引と法人特典の重複適用はありません。

※4名以下の講座は開講しません(受講料は返金します)。

※工具代はすべて購入の場合の金額です。お持ちの工具があれば使用できます。

※一旦納入された受講料はご返金できません。キャンセルされた場合は次回へ繰越させていただきます。ただし無断キャンセルは繰越できません。

※例年、すぐに定員に達する講座もありますのでお早めにお申し込みください。

2023・2024冬期宝飾実務講座申込書

受講講座	<input type="checkbox"/> 東京本校：パール糸替え初級	<input type="checkbox"/> 初めて作る宝石入りリング	<input type="checkbox"/> 3DCAD (3DESIGN)
	<input type="checkbox"/> ダイヤモンド入門	<input type="checkbox"/> ワックスで作る簡単ペンダント	<input type="checkbox"/> 3DCAD (Fusion360)
	<input type="checkbox"/> 一日でわかる宝石学入門	<input type="checkbox"/> 初めてのサイズ直し	<input type="checkbox"/> 取り巻きセッティング(爪留)
	<input type="checkbox"/> 基礎からわかる買取入門	<input type="checkbox"/> 楽しい宝石鑑別実技	<input type="checkbox"/> エタニティリング(ハーフ)を作ろう
	<input type="checkbox"/> 名古屋校：パール糸替え初級		<input type="checkbox"/> 名古屋校：よくわかるカラーストーン
ふりがな氏名	会社名		申込区分 <input type="checkbox"/> 個人 <input type="checkbox"/> 会社
ご住所	〒		
TEL	FAX	メール	

お申し込みは 日本宝飾クラフト学院 東京本校 〒110-0016 東京都台東区台東3-13-10 までご送付ください。

■FAX 03-3835-1699 ■TEL 03-3835-3388 ホームページ <https://www.jj-craft.com/>